

Jean Joulia & Saunel Tient a docuatairie Perpetuelle du fieu
 Montaragon d'allet une metairie consistant en maison, sol, jardin,
 Terre labourable, vigne et herm a fianette, contenant la maison
 1/4 cane, A delest. En Rot 111 L. A. 19 2 Coups

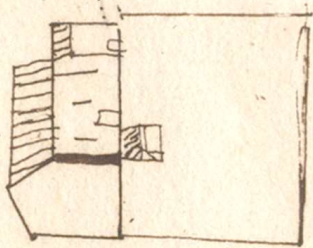

Cervoir de Montau

Midi

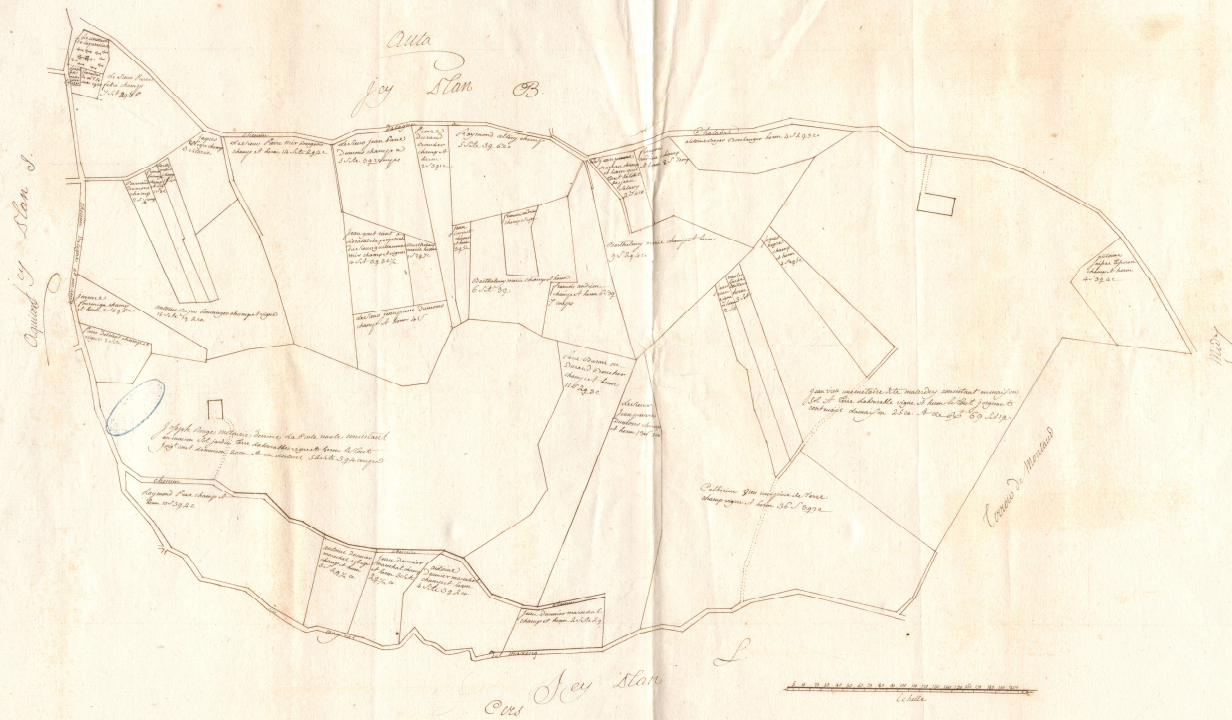

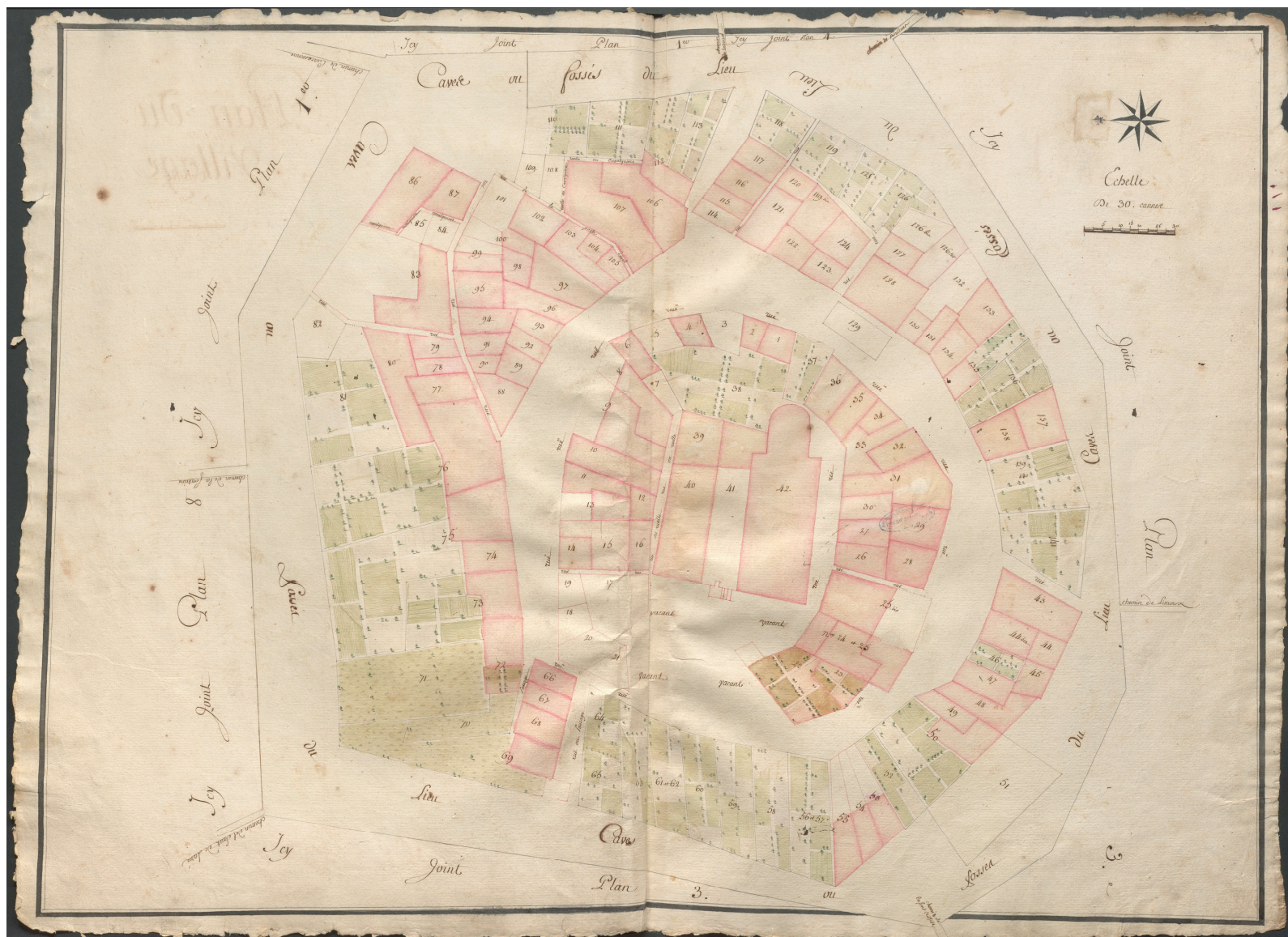

1 Fi 861 – Plan d'Alairac (1768)

Legende du Plan du Village d'Alairac

Nombres du Plan	Nom des emphyteotes	Nature du terrain	nom des locaux	Contenances		censives et autres redevances	folio et articles	de la Reconnoiss. ^{ce}
					canons fractions			
1.	heritiers de Vincent Aribaud	maison	deux locaux et au Castet	12	3/4	droit de lods et à chaque chaum. de main	102	1 ^{er}
2.	Etienne Ormieret cordero.	maison	aud lieu	10		1 3/4	71	1 ^{er}
3.	André Ormieret	patu ouyat	aud lieu	16		2 1/4	76	1 ^{er}
4.	Jean Baste	maison	aud lieu	12	1/4	4	77	1 ^{er}
5.	Pierre L'éc' ou Sequier	patu	aud lieu	14	1/4	4	121	2
6.	les heritiers de Bernard Roguiflat ou Jean Baptiste Rogues leur acquies	maison	aud lieu	15	3/4	droit de lods	53	1 ^{er}
7.	Etienne Ormieret mazon	maison	aud lieu	10	1/4	droit de lods	47	2
8.	Etienne Catbala	maison et patu	aud lieu	35		droit de lods	118	1 ^{er}
9.	Jean Catuffe	maison et patu	aud lieu	50		droit de lods	6	1 ^{er}
10.	Etienne Ormieret mazon	maison et courtoyat	aud lieu	33	1/4	droit de lods	47	1 ^{er}
11.	Jean Ormieret	maison	aud lieu	19		droit de lods	79	Soul
12.	M ^{re} Le Cusi	baillies dit l'Inviolata	aud lieu	10	1/4	droit de lods		
13.	Guillaume Ormieret	maison et patu	aud lieu	20	1/4	droit de lods	69	1 ^{er}
14.	les heritiers de Guillaume Gombest	maison	aud lieu	12		droit de lods	32	1 ^{er}
15.	Jean Semadet	maison et patu	aud lieu	36		droit de lods	80	1 ^{er}
16.	Guillaume Semadet	maison	aud lieu	14		4	79	Soul
17.	Marc Guillem	place de fumier	aud lieu ou Coustou			droit de lods	1	1 ^{er}
18.	heritiers de Guillaume Gombest	place de fumier	au Coustou	9		droit de lods	32	2
19.	Raymond Raymond	place de fumier	aud lieu	12		droit de lods	28	3

- Passage du compoix au cadastre

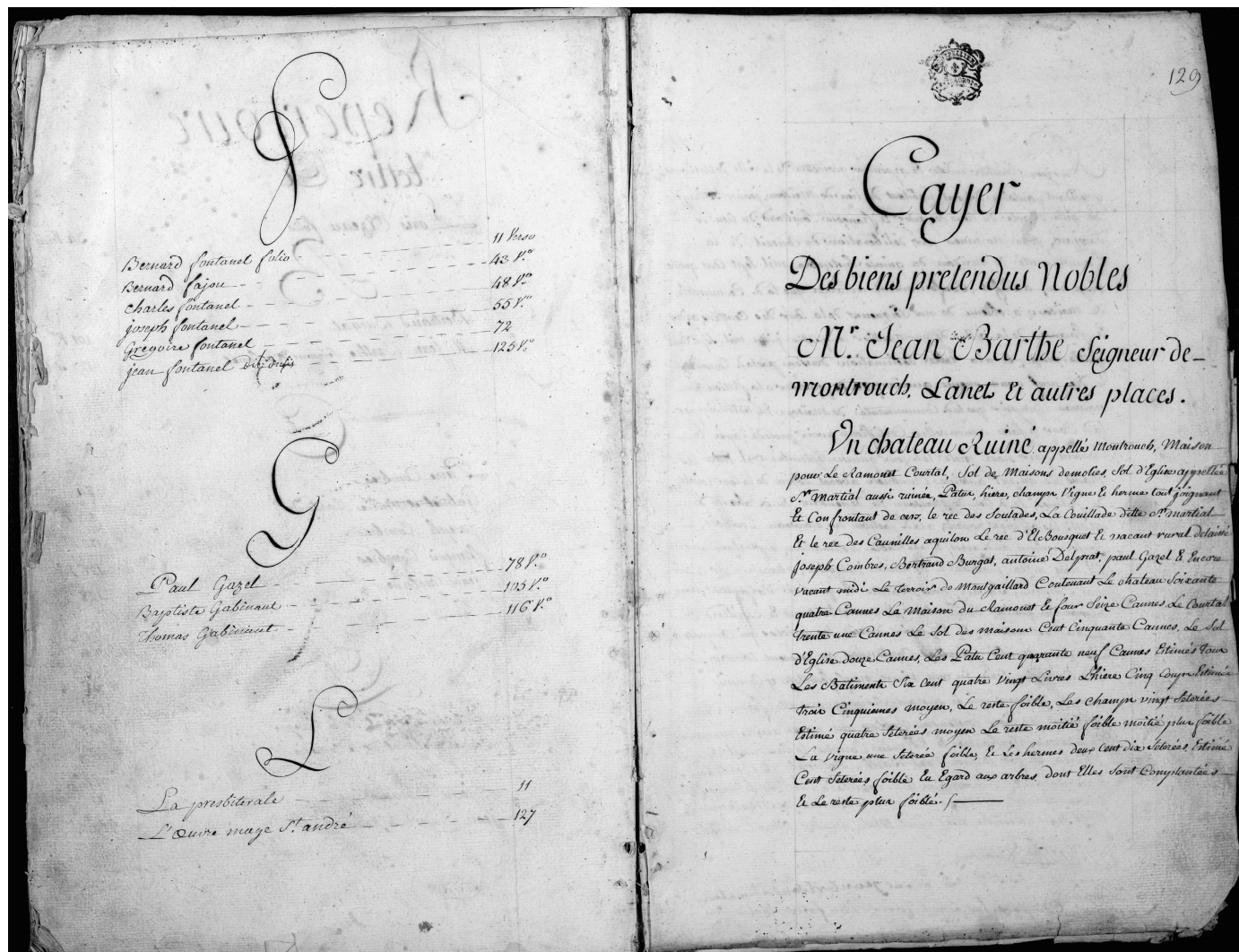

4 E 213 / 1 G 1 – Compoix de Maisons (1788)



3 P 74 – Plan par masse de culture de Bugarach

Julien Talbert et matie moles
Sa fame

*Donc de l'année
1574* **Ne** mai son dave le fort coufront d'enve
goira d'autonne giuiga rdu l'ieru moline maoniz
Cavide undyliz q goira de moline aqui loz la unvalp
de la Vili. Contre aut treute Cinq Cause ballyable
et q Comprix bunc l'uer quingz solz 2 — 7 : lb. 0

pentamique **Stue** bug estable aux baies confondre de don-
 eshine **Obie** mavin zorra du s^r molen mady pube roque &
 daqulez Cavibre Contenant sept Caura pdring baly
 atbre et q Compox sept quinze solz h^r a sept 70
 Caura a dring ex plange & quett & tout quinze lence

Plus Huguerie aux baies confront de nra dy
Cavide maing pube Bruguier nuy le fou de
la Vile Aquiloy pube paut controut quatre Camte
At dy Lompox d'eur sola ————— 0 11 0 1/2

*Blaise Eug Camp al pouqua cōfoute d'ouir —
Archev. Samoy mady pube raquet mdy ferra pube launad
Aquila jic d'fra Adonaid Couturauf hoie quatoe dix
poindua moyz Coumpoix fuict solz n'ed d'mba o by iad*

- Petit exercice!

A qui appartiennent les biens mentionnés sur cette page?

Julien Jalbert et Marie Moles son épouse

Où est située leur maison?

Dans « le fort », c'est-à-dire dans l'enceinte de la ville.

Où est située leur étable?

Dans les « baris », c'est-à-dire aux faubourgs de la ville.

Où est situé leur champ?

Au lieu dit « al Jonquaa » (Le Joncas aujourd'hui)

S116 maison d'au le fort confrouit d'au
Gaira d'autgoine giuiga d'au lieu moliur maouiz
Cavide mudy liz gaira de moliua aquiloz la muvalgi
de la Ville Contre aut front Cinq Caura basty a l'ue-

Retrouvez les différents confronts de la maison de Julien Jalbert et Marie Moles

Une maison d'au le fort confronte d'au
 Goira d'au goine ginieya et du sieur molins maning
 C'au de midy l'z goira de molins aquilon la muaille
 de la Ville Contre aut front Cinq Causa bally akre

Aquilon

La muraille de la ville

Cers

Héritiers d'Anthoine Ginieya
et du sieur Molins



Marin

rue

Midy

Héritiers de Molins

Plus huy pactu aua bavia coufrout de ora ch
Cavide maon pube Bruguidr midy le fou de
la Vile Aquilon pube paul contruit quate Caura

Même exercice avec ce patus

Plus luy pactu aux bavia confront de ora ch
Cavide mavin pube Bruguiere midy le four de
la Ville Aquilon pube paul contraint quate Camra

Aquilon

Pier(r)e Paul

Cers
rue



Marin
Pier(r)e Bruguière

Midy

Le four de la ville

2. Le cadastre napoléonien

- A quoi sert le cadastre ?

Le cadastre est utile dans le cadre :

- d'un historique de propriété, si vous souhaitez connaître tous les anciens propriétaires de votre maison
- d'une datation de maison (vous allez remonter les propriétaires jusqu'à trouver l'entrée d'une construction nouvelle)
- d'une recherche sur un ancêtre (vous voulez connaître ses biens, son métier)
- d'une recherche généalogique (si vous ne connaissez pas les enfants d'un de vos ancêtres, ceux-ci peuvent apparaître dans les matrices au moment du partage des biens fonciers)

Si vous cherchez à prouver la détention d'une propriété, d'une parcelle, d'une servitude de passage, le cadastre peut compléter un dossier mais n'est pas considéré comme une preuve. Il vous faut l'acte de propriété.



- Qu'entend t-on par cadastre napoléonien ?

Loi du 15 septembre 1807.

Réalisation du cadastre de 1807 à 1850.

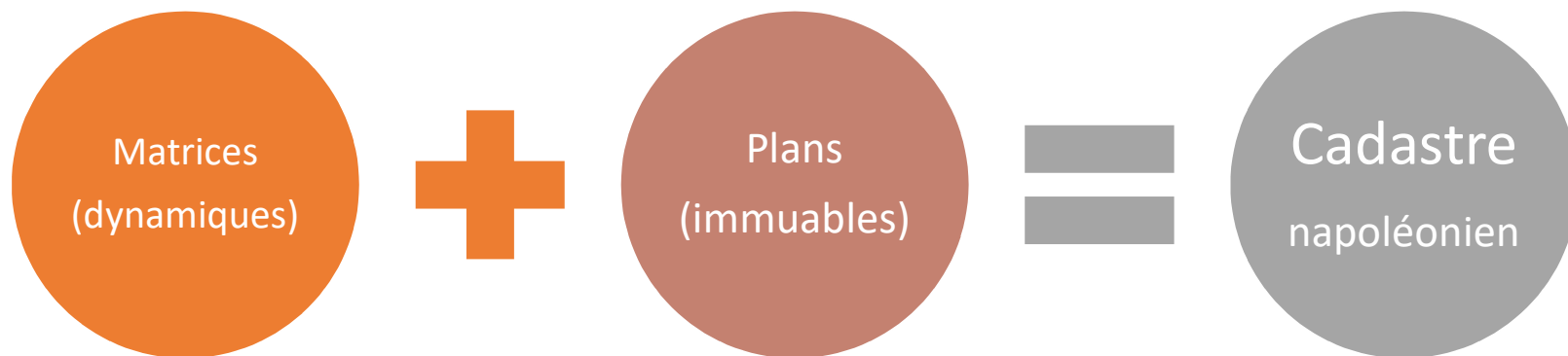

Où trouver le cadastre napoléonien aux Archives départementales de l'Aude ?

Sous-série 3 P - Inventaire détaillé pour chaque commune

Cadastre napoléonien
réalisé en 1834 et
utilisé jusqu'en 1960.

Artigues.

1834-1960

Etat de sections

3 P 2116 Etat de sections, 1834.

3 P 2117-2118 Matrices cadastrales originelles, propriétés bâties et non bâties, 1834-1911.

3 P 2117 Tome 1, folios 1 à 312 et table.

3 P 2118 Tome 2, folios 313 à 395.

3 P 2119 Matrice des propriétés bâties de 1882, cases 1 à 78 et table, 1882-1910.

3 P 2120 Matrice des propriétés non bâties de 1913, folios 1 à 339 et table, 1913-1960.

3 P 2121 Matrice des propriétés bâties de 1910, cases 1 à 71 et table, 1910-1960.

Matrices

Plans (brouillons)

3 P 5304/1-5 Plans parcellaires cadastraux, première épreuve, sans date.

3 P 5304/1-4 Section A.

3 P 5304/1 1^{ère} feuille.

3 P 5304/2 2^e feuille.

3 P 5304/3 3^e feuille.

3 P 5304/4 4^e feuille.

3 P 5304/5 Section B.

3 P 5305/1-5 Plans parcellaires cadastraux définitifs, dits « plans napoléoniens », 1832.

3 P 5305/1 Tableau d'assemblage.

3 P 5305/2-5 Section A, du village et Vayra.

3 P 5305/2 A1.

3 P 5305/3 A2.

3 P 5305/4 A3.

3 P 5305/5 A4.

Plans napoléoniens

Plans



Etat de sections



Matrices

